СОВЕРШЕНСТВОВАНИЕ СИСТЕМЫ УПРАВЛЕНИЯ КАЧЕСТВОМ ОБРАЗОВАНИЯ В ШКОЛЕ

ФЦПРО

- Государственное бюджетное общеобразовательное учреждение лицей №144 Калининского района Санкт-Петербурга
- Санкт-Петербург, Суздальский проспект, дом 93, корпус 2
- gimn144spb@yandex.ru
- +7 (812) 531-57-42

СУТЬ ПРОЕКТА

Суть проекта

Включение в систему управления качеством
- *принципа «конвекции знаний»* в условиях развития сетевого взаимодействия
- *платформы консолидации* интеллектуального капитала «Менеджмент знаний»;
- *программы «Школа совершенствования»*;
- технологий оценки *индивидуального прогресса* обучающихся;
- процедур оценки *образовательной среды* школы;
- профессиональных *объединений* педагогов по оценке качества образования;
- программы внутрифирменного *повышения квалификации* педагогов «Межпредметные технологии в образовательном процессе»

ЦЕЛЬ И ЗАДАЧИ ПРОЕКТА

Цель

- обеспечение высокого уровня прозрачности системы управления и надежности инструментов оценки качества образования, направленных на создание современной высокоэффективной образовательной организации

Задачи

- проектирование системы управления качеством образования в ОО, соответствующей заявленной цели
- реализация новых технологий управления и проектов программы при организации сетевого взаимодействия образовательной организации
- совершенствование управления ОО в направлении повышения качества образования, разнообразия практик коммуникации участников отношений в сфере образования по вопросам независимой оценки качества образования, становления экспертных умений педагогов и развития профессионально-экспертных сообществ
- повышение профессиональной компетентности педагогов и внедрение в образовательный процесс межпредметных технологий

ЦЕЛЕВАЯ АУДИТОРИЯ ПРОЕКТА

Целевая аудитория проекта

Руководители и педагогические работники образовательных организаций, родители (законные представители) обучающихся, специалисты учреждений дополнительного профессионального педагогического образования

ОЖИДАЕМЫЕ РЕЗУЛЬТАТЫ ПРОЕКТА

Ожидаемые результаты

- Разработаны нормативные документы для реализации системы управления качеством образования в школе

- Разработаны организационно-методические документы по совершенствованию управления школой в направлении повышения качества образования и повышения профессиональной компетентности педагогов по внедрению межпредметных технологий

- Подготовлены методические рекомендации по совершенствованию системы управления качеством образования в школе в рамках реализации основной образовательной программы

- Подготовлены методические рекомендации по оценке образовательной среды школы, индивидуального прогресса обучающихся

- Создана образовательная сеть школ регионального и федерального уровне и проведено обучение участников сети по тематике модернизации технологий управления качеством образования, внедрения межпредметных образовательных технологий в соответствии с требованиями ФГОС

- Обеспечено участие в открытой образовательной сети http://конкурсшкол.рф

ТЕКУЩИЕ РЕЗУЛЬТАТЫ ПРОЕКТА

01

Результат проекта

Разработаны нормативные документы: «Регламент процедуры независимой оценки образовательной среды ОО», «Положение о платформе консолидации интеллектуального капитала «Менеджмент знаний» в условиях сетевого взаимодействия образовательных организаций на региональном и федеральном уровнях», «Положение о «Школе совершенствования»

02

Результат проекта

Разработаны нормативные документы: «Положение об экспертном сообществе по независимой оценке качества образования», «Положение о лаборатории профессионально-педагогических экспертиз по оценке качества образования»

Обеспечено информационное сопровождения реализации проекта

03

Результат проекта

Разработана и подготовлена к реализации «Программа внутрифирменного повышения квалификации педагогов по освоению межпредметных образовательных технологий»

04

Результат проекта

Разработана структура образовательной сети регионального и федерального уровня и осуществлен отбор школ – участников сети, заключены договора

Подготовлены сценарные планы, график и методическое обеспечение проведения обучающих вебинаров для школ – участников образовательной сети

ВНЕДРЕНИЕ РЕЗУЛЬТАТОВ ПРОЕКТА

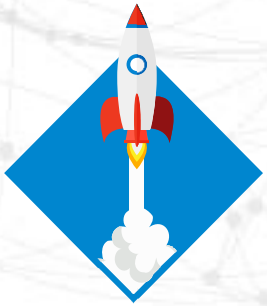

Апробация текущих результатов

- Выступление на городском педагогическом совете «Петербургская школа – территория талантов», 3727 чел., 688 ОУ
- Стендовый доклад на секции педагогической конференции Калининского района «Образовательное пространство района – территория возможностей», 602 чел., 53 ОУ
- Публикация «Инновационные системы оценки качества образования в современной школе: ВСОКО как средство управления инновационными проектами в ОО», научно-методический журнал «Управление качеством образования: теория и практика эффективного администрирования», № 6, 2017

Внедрение текущих результатов

- Нормативные и организационно-методические документы используются в 22 ОУ
- Программа внутрифирменного повышения квалификации педагогов по освоению межпредметных образовательных технологий внедрена в практику работы 14 ОУ
- Материалами, представленными на сайте лицея, воспользовались специалисты 34 ОУ